AMPLUS PEL-067

genomický býk; sexované ID
výborná chodivosť
vhodný pre robotické systémy

Peak Amplus pochádza z nukleového stáda programu Peak. Rodina je pôvodom z farmy bratov Andersenovcov Seagull Bay Dairy, American Falls, Idaho (USA). Z tejto farmy pochádza tiež býk Supersire. Amplusova babička, Seagull-Bay Alexa L, bola predaná v aukcii za 83 000 USD na farmu Morsan Farms. Matka Amplusa, Westcoast Monterey Alexa 289, nadojila na prvej laktácii 12 687 kgM s 3,80 % T a 3,50 % B.

PEAK AMPLUS

LYLAS x MONTEREY x SUPERSIRE

Číslo býka: **US 3143160100** Dátum narod.: **24. 3. 2017**
Beta kazeín: **A1A2** Kappa kazeín: **AB**

TPI	NM$	SB	Robot. ind.	Plod. býk
2601	662	2,78	98	107 (CZ)

PRODUKCIA USA: 04/2024 R 97% Dcér: 3728 Stád: 308

Lbs M	% T	Lbs T	% B	Lbs B
+765	+0,11	+61	+0,04	+35

EXTERIÉR

Dcér: 1992 Stád: 171

Končatiny	0,32		
Vemeno	0,94		
Celkom	0,96		
Rámec	0,34	malý	veľký
Konštitúcia	-0,59	slabá	silná
Hĺbka tela	-0,14	plytké	hlboké
Hranatosť	1,66	hrubá	jemná
Sklon zadku	1,67	zdvihnutý	zrazený
Šírka zadku	0,60	úzky	široký
Z. konč. zboku	0,41	strmé	šabľovité
Z. konč. zozadu	0,30	zbiehavé	paralelné
Uhol paznechtu	0,01	plochý	strmý
Skóre končatín	0,42	nízke	vysoké
Upnutie pr. štvrtí	0,82	voľné	pevné
Upnutie zad. štvrtí	1,83	nízko	vysoko
Šírka vemena	1,03	úzke	široké
Závesný väz	0,10	nezreteľný	výrazný
Hĺbka vemena	0,66	hlboké	plytké
Post. pr. ceckov	0,28	od seba	k sebe
Post. zad. ceckov	0,05	od seba	k sebe
Dĺžka ceckov	0,47	krátke	dlhé

-1 0 1

EFEKTIVITA +6

Lbs T+B	60 90 120 150	96 (US)
Dlhovekosť	-3 0 3 6	3,0 (US)
Telesná hmotnosť	96 100 104 108	97 (NL)
Ef. konv. krmiva	96 100 104 108	102 (NL)

ZDRAVIE +3

Zdravie vemena	96 100 104 108	103 (NL)
Zdravie paznechtu	96 100 104 108	100 (NL)
Ketózy	96 100 104 108	97 (NL)
Pôrody - býk	-2 0 2 4	1,8 (US)
Pôrody dcér	-2 0 2 4	2,0 (US)
Plodnosť dcér	-2 0 2 4	0,1 (US)

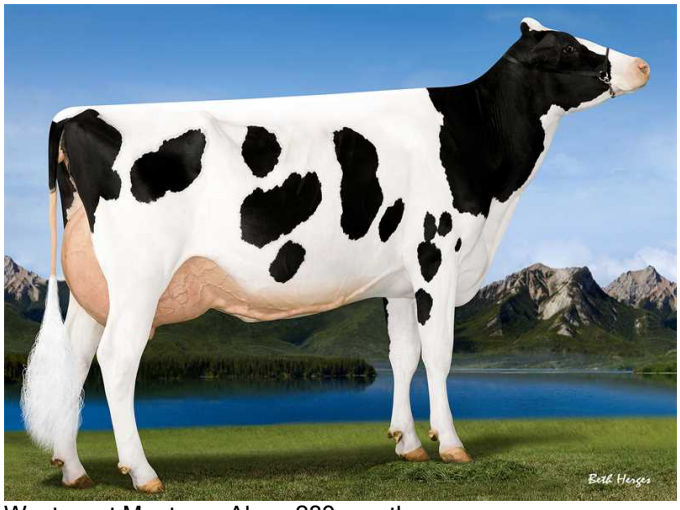

Westcoast Monterey Alexa 289 - matka

Pine-Tree Dorcy Alexa - MMM

CRV
BETTER COWS > BETTER LIFE