Reloader

z rodiny Hyde

- Etazon Hyde VG86 (s. Edgemead Money M Major)
  - Veneriete Ugela Sasta VG86 (s. Ugela Bell) 34,238 4.91 3.66
    - Veneriete Rou Selly VG86 (s. Carousel Amos) 58,897 5.00 3.81
      - Veneriete Cash Sherry VG85 (s. Eastland Cash)
        - Veneriete Lindy VG87 (s. Woudhoeve Russel)
          - Delta Riedel VG86 (s. Noorder Dustin)
            - Ramine ET VG87 (s. Picston Shotlle)
              - Delta Robyn VG85 (s. Gibor) 112,023 kgM 3.36 3.06
                - Delta Rainbow VG85 (s. Delta G-Force) 18,497 kgM 4.42 3.78
                - Delta Concert (s. Crescendo)
                - **Delta Reloader** (s. Bouw Finder)
                - Hedra Delta Rora VG87 (s. Delta G-Force) 64,040 kgM 4.13 3.68
                - **Delta Treasure** (s. Bouw Finder)
        - Veneriete Webster Sherry VG86 (s. Delta Webster)
          - Veneriete O Man Sonate VG87 (s. O-Bee Manfred Justice) 54,624 kgM 4.27 3.47
          - Veneriete O Man Seppie VG86 (s. O-Bee Manfred Justice) 48,653 kgM 4.44 3.61
            - **Veneriete 252 Tempo** (s. Braedale Goldwyn)
            - Veneriete Goldwyn Star (s. Braedale Goldwyn)
          - Veneriete Sylke VG86 (s. O-Bee Manfred Justice) 118,262 kgM 4.88 3.58
            - Delta Jacoline VG87 (s. Picston Shottle) 18,312 kgM 5.01 3.70
              - **Delta Bonaparte** (s. Delta Bonanza)
              - **Delta Antidote** (s. Delta Augustus)
      - **Veneriete Willis** (s. Sestak Scout)
  - Veneriete Ugela Sandy VG89 (s. Ugela Bell) 82,403 3.99 3.43
    - Delta Logan GP84 (s. Etazon Griffith)
      - Delta Debbie GP84 (s. Eastland Cash)
        - **Delta Stilist** (s. Delta Novalis)

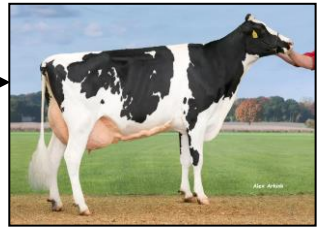

CRV

BETTER COWS > BETTER LIFE